



LABORATÓRIO  
**HUGO**  
SILVIANO BRANDÃO

Anatomia patológica • Citopatologia • Imuno-histoquímica

**40 anos**

**LAURA SILVIANO BRANDÃO VIANNA**  
**DIRETORA RESPONSÁVEL TÉCNICA**

O Laboratório Hugo Silviano Brandão foi fundado pelo Prof. Hugo Silviano Brandão em 1969, no Hospital Vera Cruz, após sua experiência como cientista colaborador no Hospital Mount Vermon, na Inglaterra.

Laboratório em Sede Própria na Avenida Pasteur  
Filial no Hospital Mater Dei, que funcionou por 17 anos, certificada nível 3 da ONA - 2003

## Laboratório 1992 pioneiro em exame de Imunohistoquímica em Minas Gerais



SISTEMA DE GESTÃO INICIADO EM 2001 EM PARCERIA COM O HOSPITAL MATER DEI.

ACREDITADA ONA EM NÍVEL 2 COMO LABORATÓRIO DE ANATOMIA PATOLOGICA EM 2009.

PROFICIÊNCIA NO PICQ -SBP- PROGRAMA DE INCENTIVO A QUALIDADE DA SOCIEDADE BRASILEIRA DE PATOLOGIA DESDE 1999.

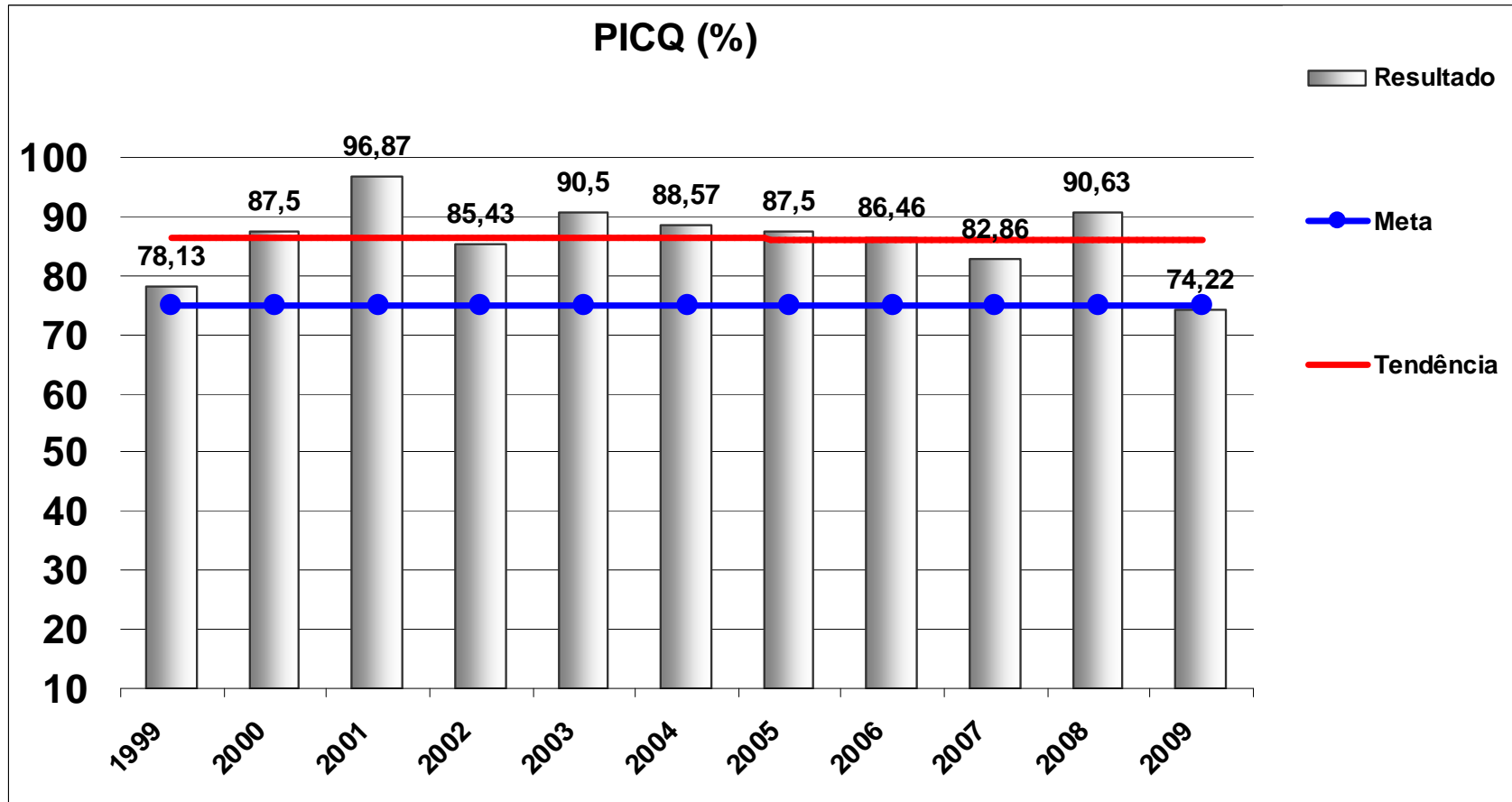

# LICENÇA AMBIENTAL

- PGRSS
- PPRA
- PCMSO
- DESCARTE EFLUENTES
- APROVAÇÃO DE PREVENÇÃO E COMBATE A INCÊNDIO

# LICENÇA AMBIENTAL

## ➤ PGRSS - Programa de Gerenciamento de Resíduo do Serviço de Saúde

RESOLUÇÃO ANVISA RDC 306/2004– Dispõe sobre o regulamento técnico para o gerenciamento de resíduos de serviço de saúde

RESOLUÇÃO CONAMA N° 358/2005– Estabelecem definições, responsabilidade, critérios básicos, e diretrizes da avaliação do impacto ambiental, determinam que aterros sanitários, processamento e destino final de resíduos tóxicos ou perigosos são passíveis de avaliação.

Decreto Municipal de Belo Horizonte 12.165 de 15 de setembro de 2005

# LICENÇA AMBIENTAL

Contratação de empresa para elaboração do PGRSS com caracterização, classificação e quantificação de resíduos.

Contratada empresas para coleta e destinação dos resíduos do Grupo A ( infectantes são resíduos de material biológico dos exames) e B ( formol, xilol e álcool utilizados na preparação da lâminas)

Melhoria da capacitação da equipe e gestão do meio ambiente.

# LICENÇA AMBIENTAL

## ➤ PPRA – Programa de Prevenção a Riscos Ambientais

Norma Regulamentadoras N° 09, emitida pelo Ministério do Trabalho e Emprego no ano de 1994.

Contratação de empresa para reconhecimento dos riscos ambientais e medidas de controle /neutralização dos riscos.

Riscos principais identificados : Físico/Ruído; Químico; Biológico; Mecânico/cortes; Ergonômico.

Medidas de prevenção: Uso de EPI e Colocação de Exaustão.

Capacitação da Equipe

# LICENÇA AMBIENTAL

## ➤ PCMSO – Programa de Controle Médico se Saúde Ocupacional

Norma Regulamentadoras N° 07, emitida pelo Ministério do Trabalho e Emprego no ano de 1994.

Contratação de empresa para elaboração de programa de saúde ocupacional sendo os exames periódicos realizados na própria empresa visando redução de acidentes de trabalho e doenças profissionais.

### PESQUISA DE CLIMA INTERNO

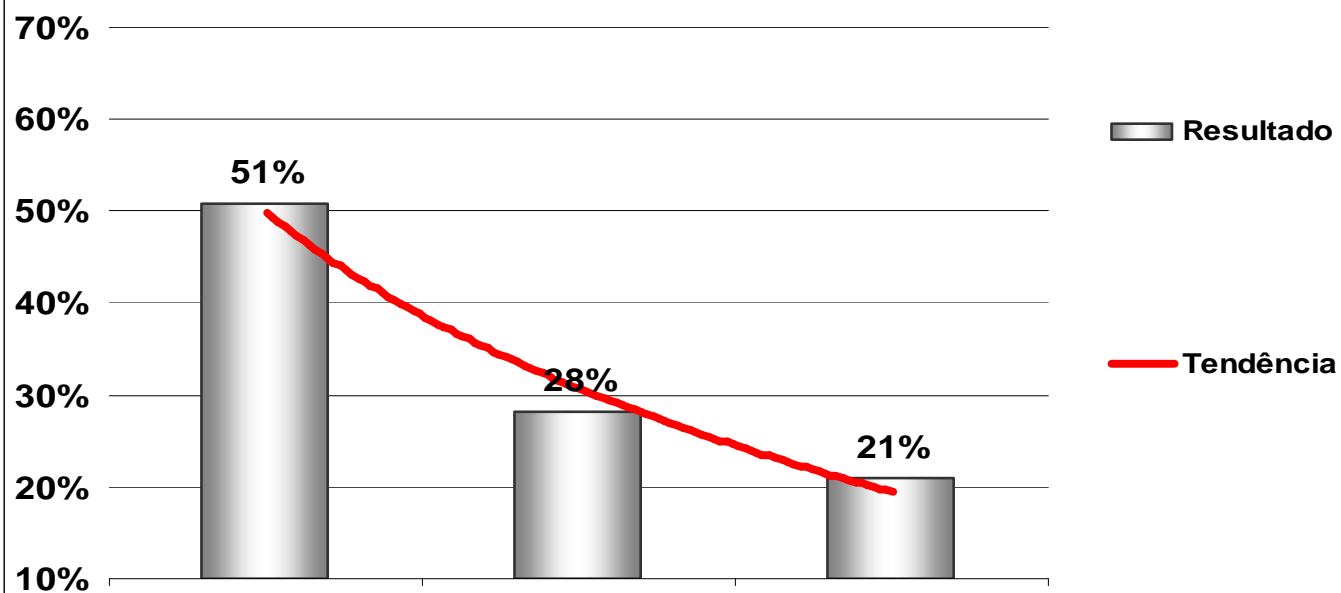

# LICENÇA AMBIENTAL

## ➤ DESCARTE DE EFLUENTES

Projeto Técnico dos Sistemas de Efluentes Líquidos conforme Norma Técnica T.187/2 da COPASA MG

Realização de Projeto com Parte A e Parte B para avaliação da COPASA.

Execução de Plano de Amostragem

Pré-tratamento

Adequação da rede de esgoto

Automonitoramento

## GRÁFICO DE MANUTENÇÃO PREVENTIVA ESTRUTURAL

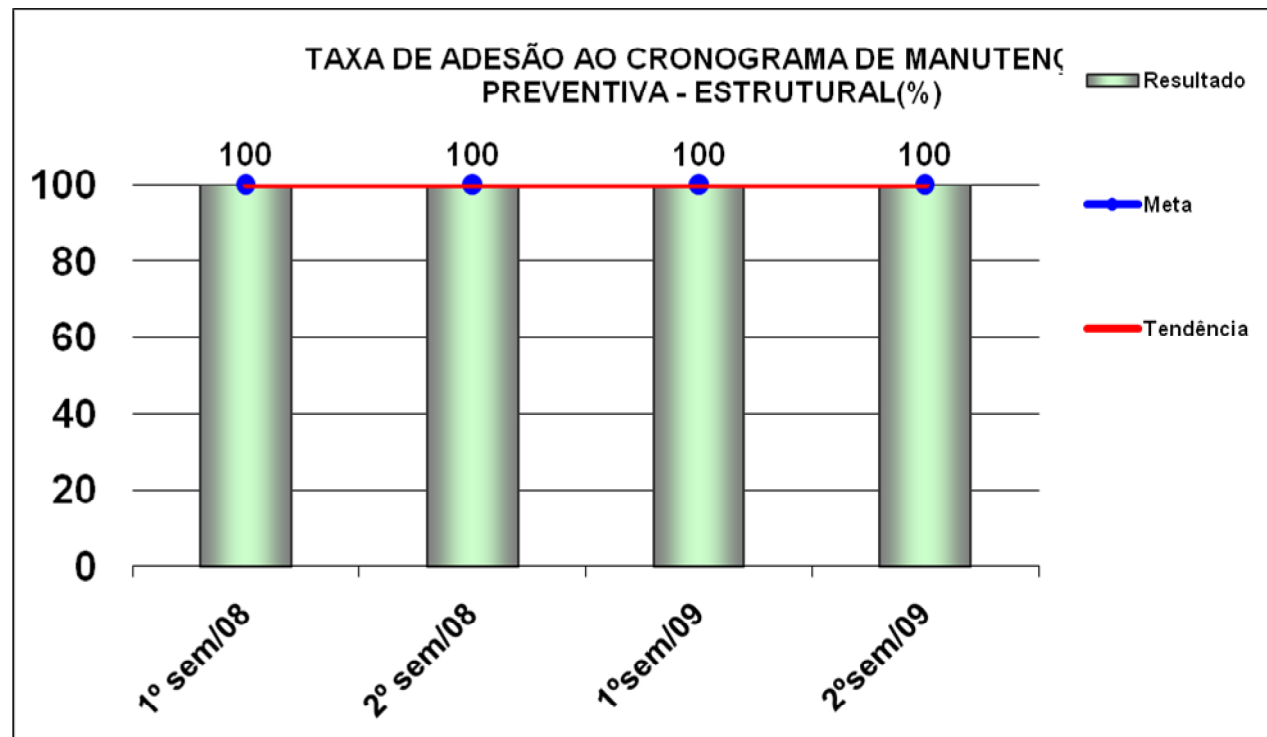

# LICENÇA AMBIENTAL

## ➤ PREVENÇÃO E COMBATE A INCÊNDIO

Contratação de consultoria para elaboração do Projeto Técnico de Proteção Contra Incêndio

Adequação da área física conforme projeto elaborado

Extintores fixados

Placas de sinalização

Iluminação de Emergência

Fitas antiderrapantes nas escadas

Capacitação

## **A VIDA É UM CHAMADO A EVOLUÇÃO**

Conquistamos a Acreditação Plena da ONA auditando todas as etapas dos procedimentos laboratoriais, desde quesitos de biossegurança até critérios diagnósticos cientificamente mais atualizados.

Procuramos desenvolver o processo da qualidade focando os exames realizados e preservando o meio ambiente.

Estamos sobretudo felizes, confiantes e empenhados em fazer de 2010 um ano de novos aprendizados e conquistas.